

0815	Projekt : <b>Neubau MFH "Snowfall"</b> Parzelle 1447 3910 Saas Grund	1:100	Baueingabe : <b>Erdgeschoss</b> Grundriss	
	Bauherr : <b>Saastal 1006 SA</b> Bahnhofstrasse 17, 3930 Visp		Plan Nr. : 0815-32- Format : 29.7 x 42 cm	Erstellt am: 09.08.2023_ma Geändert am:
	Allgemein:	Für Massfehler am Bau haftet allein der Unternehmer. Der Unternehmer hat die Pflicht, die Masse am Bau zu prüfen und Unstimmigkeiten der Bauleitung zu melden. Fenster und Balkontüren sind Fertigmass. Alle anderen Masse sind Rohmasse.		

Änderungen:	00.00.0000	Text	00.00.0000	Text
	00.00.0000	Text	00.00.0000	Text
	00.00.0000	Text	00.00.0000	Text

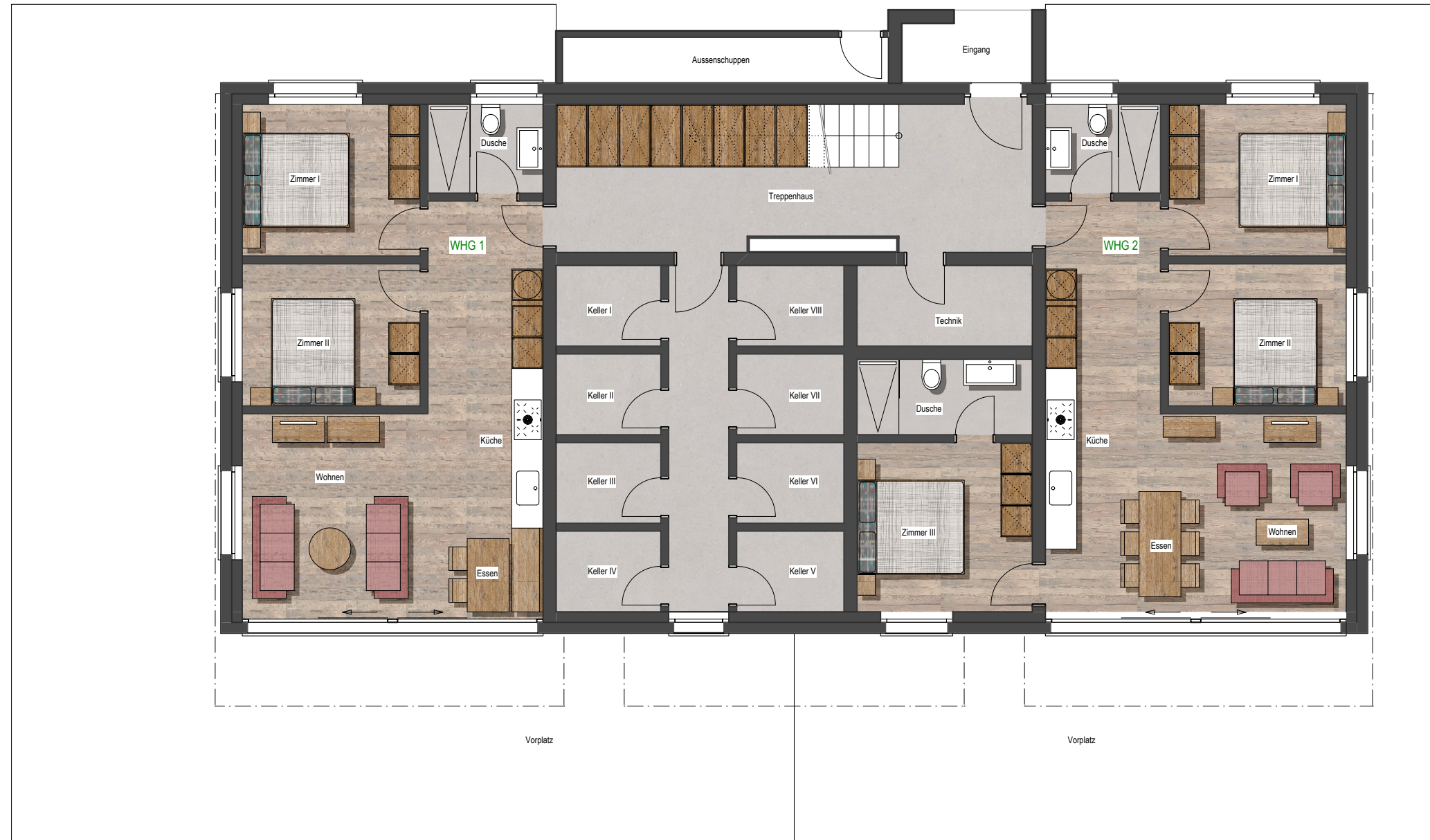

Eigentümer Parz. 1447 : Saastal 1600 SA Fläche Parz. 1447 : 715 m <sup>2</sup>	Nutzungszone : Wohnzone W3	Ausnutzungsziffer : 0.9	Gebäuelänge : Maximal 22 m	Firsthöhe : Maximal 14.50 m	Seitenhöhe : Maximal 11 m	Der Bauherr :	Der Architekt :
-----------------------------------------------------------------------------------	-------------------------------	----------------------------	-------------------------------	--------------------------------	------------------------------	---------------	-----------------